

RELATÓRIO FOTOGRÁFICO 1ª MEDIÇÃO - CONTRATAÇÃO DE EMPRESA DE ENGENHARIA PARA EXECUÇÃO DE OBRA NA CONSTRUÇÃO DE POSTOS DE SAÚDE DO MUNICÍPIO DE SANTALUZ/BAHIA - POSTO ALGODÕES

DATA	MUNICÍPIO	EMPREENDIMENTO
22/01/2024	Santaluz	Construção do Posto do Povoado do Algodões



FOTO 01 - Placa de obra em chapa aço galvanizado, instalada - Rev 02\_01/2022



FOTO 02 - - ESCAVAÇÃO MANUAL PARA SAPATA AF\_06/2017

DATA	MUNICÍPIO	EMPREENDIMENTO
22/01/2024	Santaluz	Construção do Posto do Povoado do Algodões



**FOTO 03 - ESCAVAÇÃO MANUAL PARA BLOCO DE COROAMENTO OU SAPATA (INCLUINDO ESCAVAÇÃO PARA COLOCAÇÃO DE FÔRMAS). AF\_06/2017**

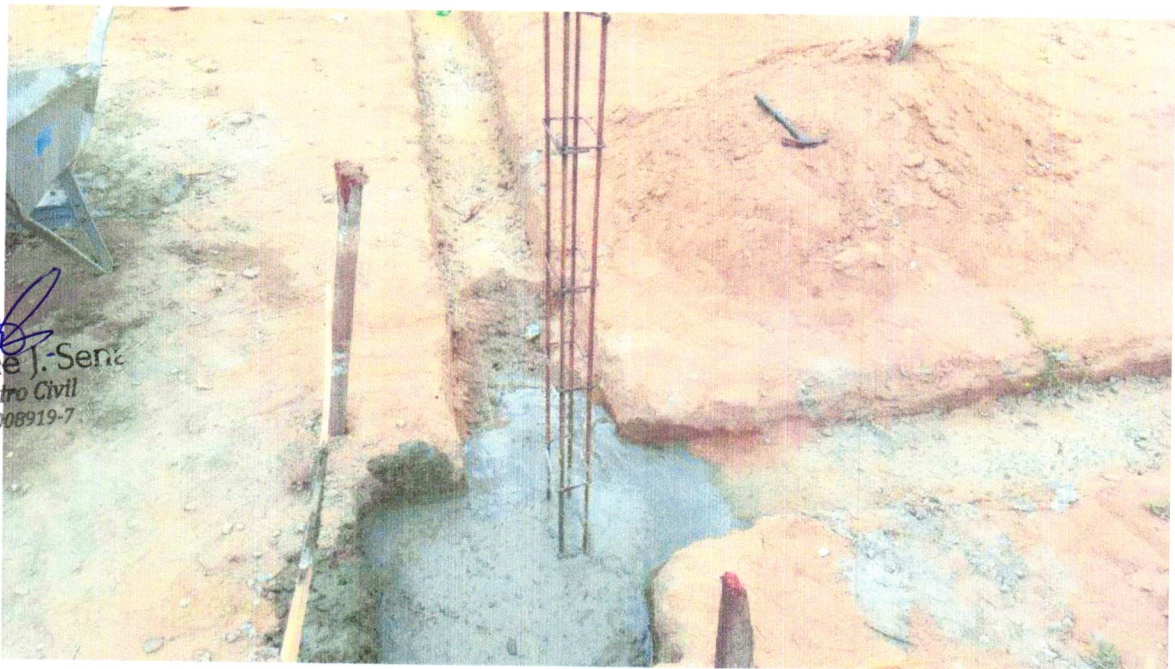

*Franklin de J. Sena*  
Engenheiro Civil  
Crea 052006919-7

DATA	MUNICÍPIO	EMPREENDIMENTO
22/01/2024	Santaluz	Construção do Posto do Povoado do Algodões



FOTO 05 – ESCAVAÇÃO MANUAL DE VALA PARA VIGA BALDRAME (INCLUINDO ESCAVAÇÃO PARA COLOCAÇÃO DE FÔRMAS). AF\_06/2017



Foto 06– ALVENARIA DE VEDAÇÃO DE BLOCOS CERÂMICOS FURADOS NA VERTICAL DE 9X19X39CM (ESPESSURA 9CM) DE PAREDES

DATA	MUNICÍPIO	EMPREENDIMENTO
22/01/2024	Santaluz	Construção do Posto do Povoado do Algodões



**FOTO 7 – IMPERMEABILIZAÇÃO DE SUPERFÍCIE COM EMULSÃO ASFÁLTICA, 2 DEMÃOS AF\_06/2018**



**FOTO 8 - CHAPISCO APLICADO EM ALVENARIAS E ESTRUTURAS DE CONCRETO INTERNAS, COM COLHER DE PEDREIRO. ARGAMASSA TRAÇO 1:3 COM PREPARO EM BETONEIRA 400L. AF\_06/2014**

DATA	MUNICÍPIO	EMPREENDIMENTO
22/01/2024	Santaluz	Construção do Posto do Povoado do Algodões



**FOTO 09 – Barracão para Obras de Médio Porte Reaproveitamento**



**FOTO 10 - Barracão para Obras de Médio Porte Reaproveitamento**

DATA	MUNICÍPIO	EMPREENDIMENTO
22/01/2024	Santaluz	Construção do Posto do Povoado do Algodões



**FOTO 11 – ATERRO MANUAL DE VALAS COM AREIA PARA ATERRO E COMPACTAÇÃO MECANIZADA. AF\_05/2016**



**FOTO 12 - IMPERMEABILIZAÇÃO DE SUPERFÍCIE COM EMULSÃO ASFÁLTICA, 2 DEMÃOS AF\_06/2018**

DATA	MUNICIPIO	EMPREENDIMENTO
22/01/2024	Santaluz	Construção do Posto do Povoado do Algodões



**FOTO 13 – (COMPOSIÇÃO REPRESENTATIVA) EXECUÇÃO DE ESTRUTURAS DE CONCRETO ARMADO, PARA EDIFICAÇÃO HABITACIONAL UNIFAMILIAR TÉRREA (CASA EM EMPREENDIMENTOS), FCK = 25 MPA. AF\_01/2017 E CHAPISCO APLICADO EM ALVENARIAS E ESTRUTURAS DE CONCRETO INTERNAS, COM COLHER DE PEDREIRO. ARGAMASSA TRAÇO 1:3 COM PREPARO EM BETONEIRA 400L. AF\_06/2014**



**14 - LASTRO DE CONCRETO MAGRO, APLICADO EM BLOCOS DE COROAMENTO OU SAPATAS, ESPESSURA DE 3 CM.**

Antonio Soares Cordeiro Neto  
Engenheiro Civil  
CREA 051888554-2

Franklin de J. Sena  
Engenheiro Civil  
Crea 052008919-7